ELEWACJA FRONTOWA
skala 1:100

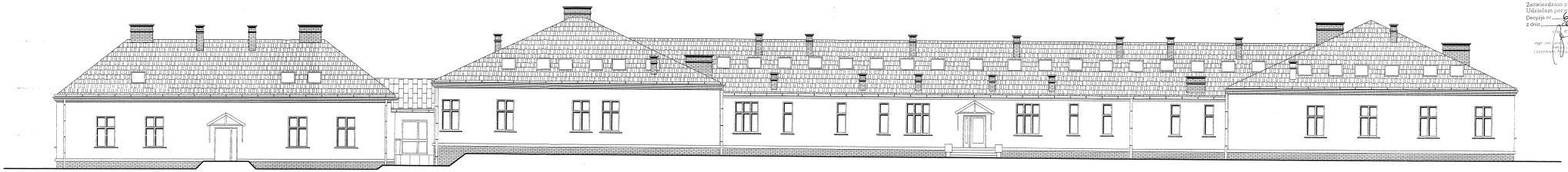

STAROSTA PRZEMYSKI
Zatwierdzam projekt budowlany
Udzielam pozwolenia na budowę
Decyzja nr 620/2008
z dnia 26.11.2008

Zgoda na zmiany
mgr inż. architekt JACEK JAROSZ
uprawnienia budowlane
do projektowania bez ograniczeń
specjalności architektonicznej
Wojewoda Przemyski
nr ewid. UAN/III/7342/17/86

PRACOWNIA PROJEKTÓW BUDOWLANYCH mgr inż. Robert Serkis				
Nazwa Rysunku: ELEWACJA FRONTOWA				
Inwestor: Wojewódzki Podkarpacki Szpital Psychiatryczny w Żurawicy ul. Różana 9, 37- 710 Żurawica				
Obiekt: Budynek szpitalny nr 1. (rozbudowa- II Etap)		Adres: działka nr 1188/47 Żurawica pow. Przemyśl		
Projektant:	Specjalność:	Data	Podpis	Nr rys.
mgr inż. arch. Dakuta Chodak upr. nr WBPP/ZNB/TLD/35/3.13/2/4/01	Architektura	sierpień 2008		A-6
Sprawdzający:	Specjalność:	Data	Podpis	Nr strony
mgr inż. arch. Jacek Jarosz upr. nr UAN/III/7342/17/86	Architektura	sierpień 2008		
Opracował:	Specjalność:	Data	Podpis	Skala
Katarzyna Serkis	Architektura	sierpień 2008		1:100